

# Préparation de la sortie avec un professionnel

1. Comment expliquer la dégradation de la qualité de l'eau potable dans certaines villes de Seine et Marne depuis quelques années ?

2. Ville de Créteil :

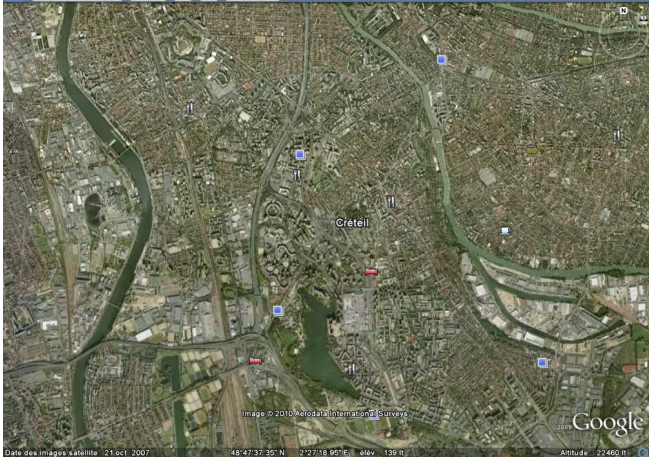

ville de Chenoise :

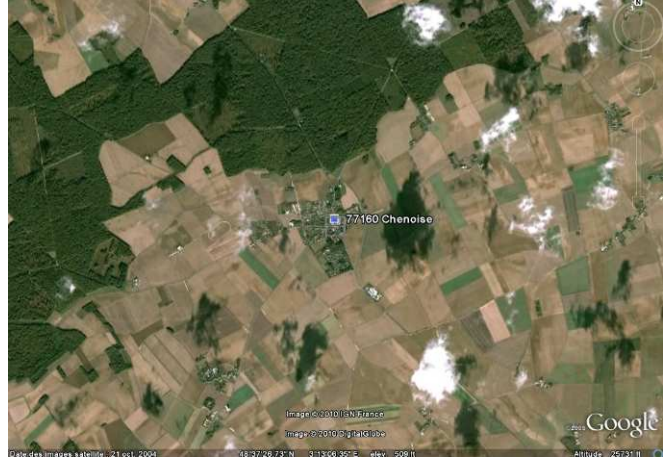

La ville de Créteil se situe dans une zone densément urbanisée, tandis que la ville de Chenoise est entourée de zones agricoles (dédiées aux cultures) et forestières.

3. Peut-être la dégradation de la qualité de l'eau est-elle due aux intrants utilisés dans l'agriculture : c'est pourquoi, parmi ces deux villes, seule Chenoise est concernée par la dégradation de la qualité de l'eau potable.

4. Il faudrait savoir d'où vient l'eau potable de Créteil, sûrement pas de son sous-sol bétonné, donc de la campagne aussi... Y a-t-il des champs autour de la zone de captage ?

Et dans le cas où tout serait possible : pourquoi ne pas cesser de cultiver les champs de Chenoise en utilisant des produits chimiques, afin de voir si la qualité de l'eau s'améliore...